



## **SPELEOLOŠKI KAMP PLJEŠINA JAMA 2017.**

### **ORGANIZATORI:**

Speleološki odsjek HPD Sniježnica  
Speleološko-alpinistička udruga Breganja  
Hrvatsko biospeleološko društvo

### **SUORGANIZATORI:**

Komisija za speleologiju Hrvatskog planinarskog saveza  
HGSS stanica Dubrovnik

### **VRIJEME TRAJANJA**

#### **KAMPA:**

14.-17.04.2017.

### **MJESTO ODRŽAVANJA**

#### **KAMPA:**

Sniježnica Konavoska



## **UVOD:**

Speleološki odsjek HPD Sniježnica u suradnji s udrugom Breganja, Hrvatskim biospeleološkim društvom i u suorganizaciji s Komisijom za speleologiju HPS-a i HGSS stanicom Dubrovnik planira speleološki kamp na području Sniježnice Konavoske u trajanju od četiri dana s ciljem nastavka istraživanja Plješine jame ( -173m ).

Pored istraživanja Plješine jame, rekognoscirati će se okolno područje i istraživati pronađeni speleološki objekti.

## **CILJEVI KAMPA:**

- Speleološko istraživanje Plješine jame
- Speleološka istraživanja novootkrivenih objekata
- Biospeleološka istraživanja
- Fotodokumentacija i video zapis

## **SMJEŠTAJ:**

Smještaj sudionika kampa je u vlastitim šatorima na predviđenoj livadi udaljenoj 1:30h hoda od Kune Konavoske i 20min od Plješine jame.

## **KOTIZACIJA:**

Kotizacija iznosi 20kn po danu po osobi, osiguran jedan topli obrok i dva suha.



## **PRISTUP:**

Najlakši pristup kampu je iz smjera Dubrovnika cestom prema Cavtatu. U mjestu Zvekovica skrenuti lijevo kraj konobe Tomislav. Voziti ravno cca 15min do mjesta Pridvorje gdje je oznaka i skretanje u lijevo za Kunu Konavosku. Voziti ravno sve do Kune.

Link: <https://goo.gl/maps/hSJFbefabF12>

U Kuni na kraju sela ostavlja se auto i prati se dobro očuvani, markirani karavanski put prema vrhu Sv.Ilija. Nakon cca 1h hoda prema vrhu, markirani put koji pratimo odvaja se prema Glogovoj jami i dalje prema kampu.

Karta u prilogu i svim sudionicima bit će poslan gps trag do kampa i jame.

Prijave (i sve informacije) za sudjelovanje na kampu mogu se izvršiti na:

**Željka Janjanin**

e-mail: [zjanjanin@gmail.com](mailto:zjanjanin@gmail.com)

Mob: 098/1717357

**Alen Kirin**

E-mail: [kirinalon@gmail.com](mailto:kirinalon@gmail.com)

Mob: 095/9057963



# Plješina jama 2017.

● Lokacije speleoloških objekata i kampa

— Pristupni put

0 0.5 1 km

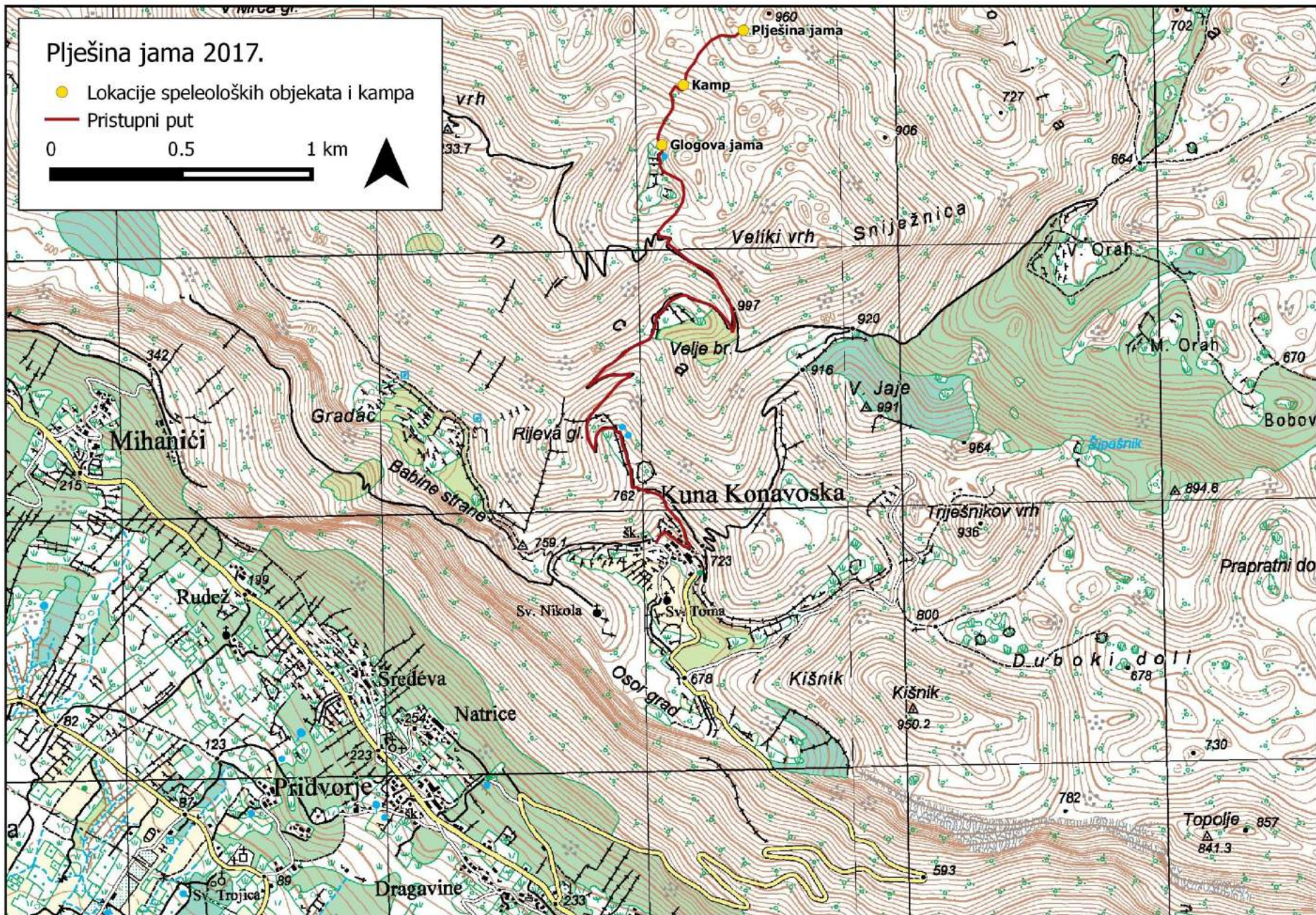





“Najdublja poznata jama na Sniježnici je Plješina jama (173 m), a slijedi je Glogova jama (156 m). Ulaz u Plješinu jamu impozantnih je dimenzija (30 x 40 m), obrastao je šumom, a zidovi ulazne vertikale prekriveni su mahovinom.

Temeljem poznatih podataka, Sniježnicu se može svrstati u najslabije istraživano područje Hrvatske...”

Goran Rnjak

Više podataka o Plješinoj jami možete pročitati u Subterranea Croatica br.20. u članku: „Plješina jama-najdublja jama na Sniježnici“, autor Goran Rnjak.